LERÍA
PROPIEDADES

# Casa Mediterranea en Condominio frente al Colegio Craighouse

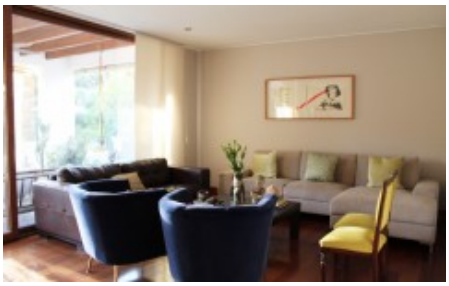

Estupenda casa ubicada en condominio frente al colegio Criaghouse. La casa de dos plantas se ubica en un condominio pequeño y tranquilo y consta de 197 m2 construidos y un terreno de 1000 m2 con jardín y piscina. Entrando hay un gran recibidor que a su vez da al salón y al comedor; ambos dan a la terraza techada con un quincho de obra y al jardín y la piscina. Por otra parte hay una cocina amplia con loggia independiente y una pieza de servicio con un baño. Cruzando el pasillo se encuentra la única pieza en primera planta con su baño. En la segunda planta hay una gran salita que a su vez da a la pieza principal al fondo con su baño en suite y su cómodo closet, y por otra hay dos piezas que comparten un baño. Por último hay también otra salita en una pieza aparte. Adicionalmente la casa cuenta con espacio para hasta 3 estacionamientos. El condominio cuenta con una valla perimetral y un control de acceso vigilado las 24 horas.

| | |
|---|---|
| PRECIO | 23.000 UF |
| SECTOR | Lo Barnechea |
| GASTOS COMUNES | 240000 |
| REFERENCIA | C164 |
| HABITACIONES | 4 |
| BAÑOS | 3 |
| MTS UTILES | 215 |
| MTS TERRENO | 1100 |
| ESTACIONAMIENTOS | 3 |
| PISCINA | si |
| TIPO DE OPERACIÓN | Venta |

Cachagua: Av. Cachagua 324, L7 / contacto@leria.com
Marbella: Entrada Principal Marbella / (56 9) 7620 7187 - (56 9) 7620 6939
Pucón: (56 9) 5668 0420