LERÍA
PROPIEDADES

Linda y sólida casa en el corazón de Cachagua

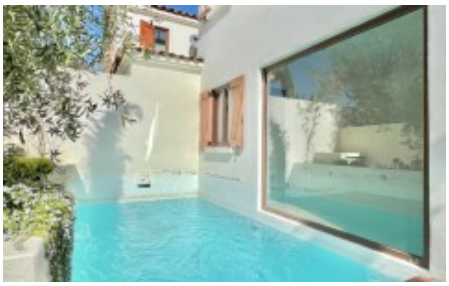

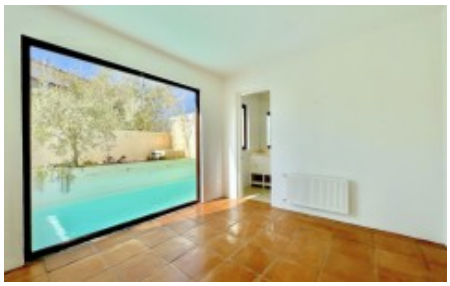

Emplazada en un precioso condominio - con una arquitectura que nos transporta a los cascos antiguos de pueblos europeos - esta interesante casa de 140 m2 app interiores más terrazas, cuenta con tres cómodos dormitorios - dos de ellos en suite - más uno pequeño para niños o bien para un escritorio, además de un precioso hall de acceso abierto, living comedor con cocina semi integrada, lavadero, terrazas, piscinas y dos estacionamientos, todo, en un lindo condominio con seguridad, buenos vecinos, y a pasos de todo lo necesario para dejar el auto en casa y caminar inclusive a la playa, y a todo el comercio existente en la bella península de Cachagua.

PRECIO	24.600 UF
SECTOR	Cachagua
REFERENCIA	CO203
HABITACIONES	4
BAÑOS	3
MTS TOTALES	158
MTS CONSTRUIDOS	138
ESTACIONAMIENTOS	2
PISCINA	SÍ
TIPO DE OPERACIÓN	Venta

Cachagua: Av. Cachagua 324, L7 / contacto@leria.com
Marbella: Entrada Principal Marbella / (56 9) 7620 7187 - (56 9) 7620 6939
Pucón: (56 9) 5668 0420